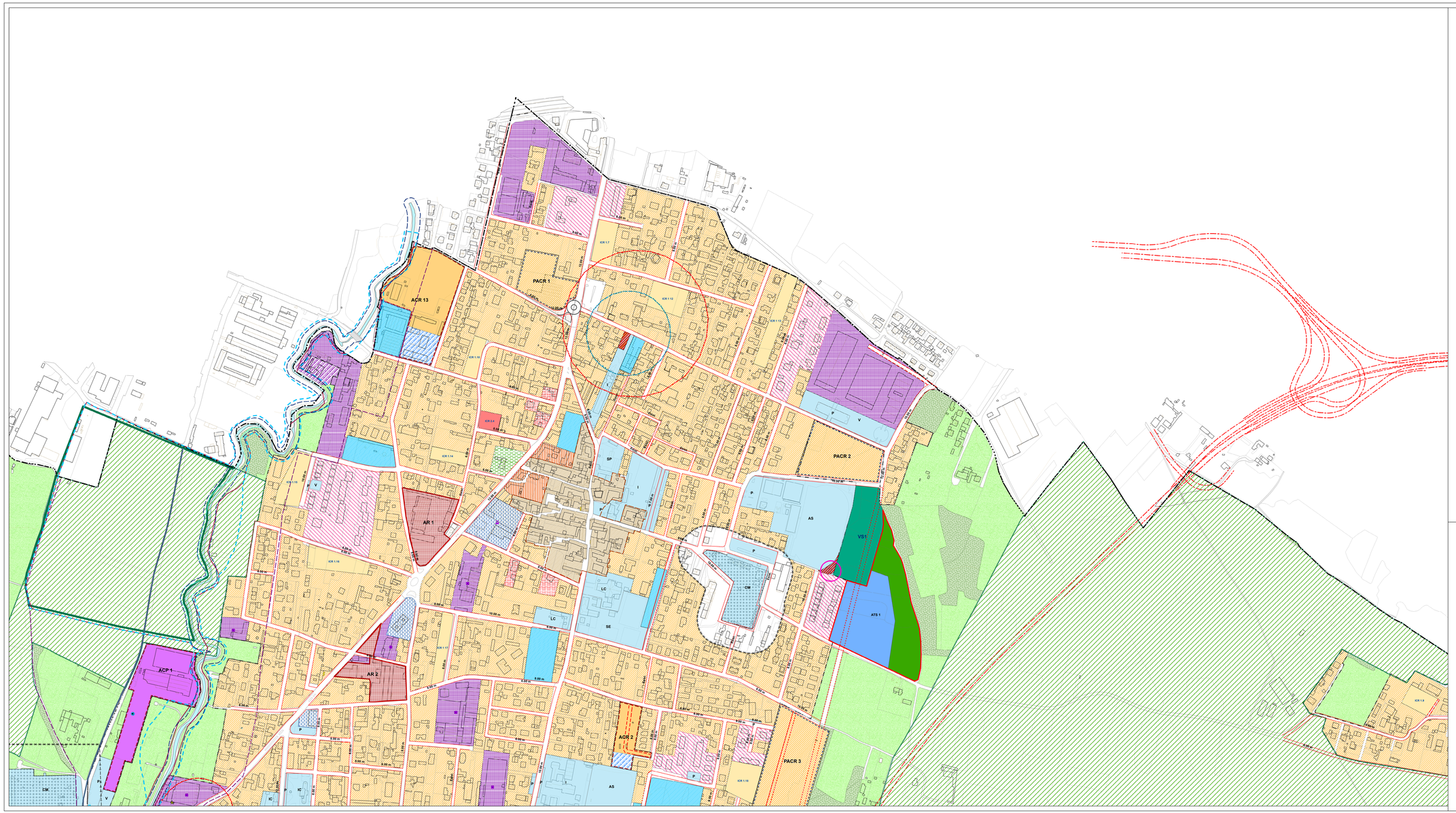

COMUNE DI
SAMARATE
(Provincia di Varese)

P.G.T.

PIANO DELLE REGOLE

Tecnici incaricati della redazione P.G.T.:
Arch. Giuseppe Barra
Arch. Massimo Giuliani
Pian. Alessandro Molinari

Responsabile del procedimento:
Arch. Angelo Romeo

Adottato __/__/____

Parere di compatibilità P.T.C.P
__/__/____

Approvato __/__/____

Disciplina delle aree
Dettaglio urbano

Scala 1:2.000

DATA: NOVEMBRE 2013

AGGIORNAMENTO
__/__/__

TAVOLA :

PR.DA2a